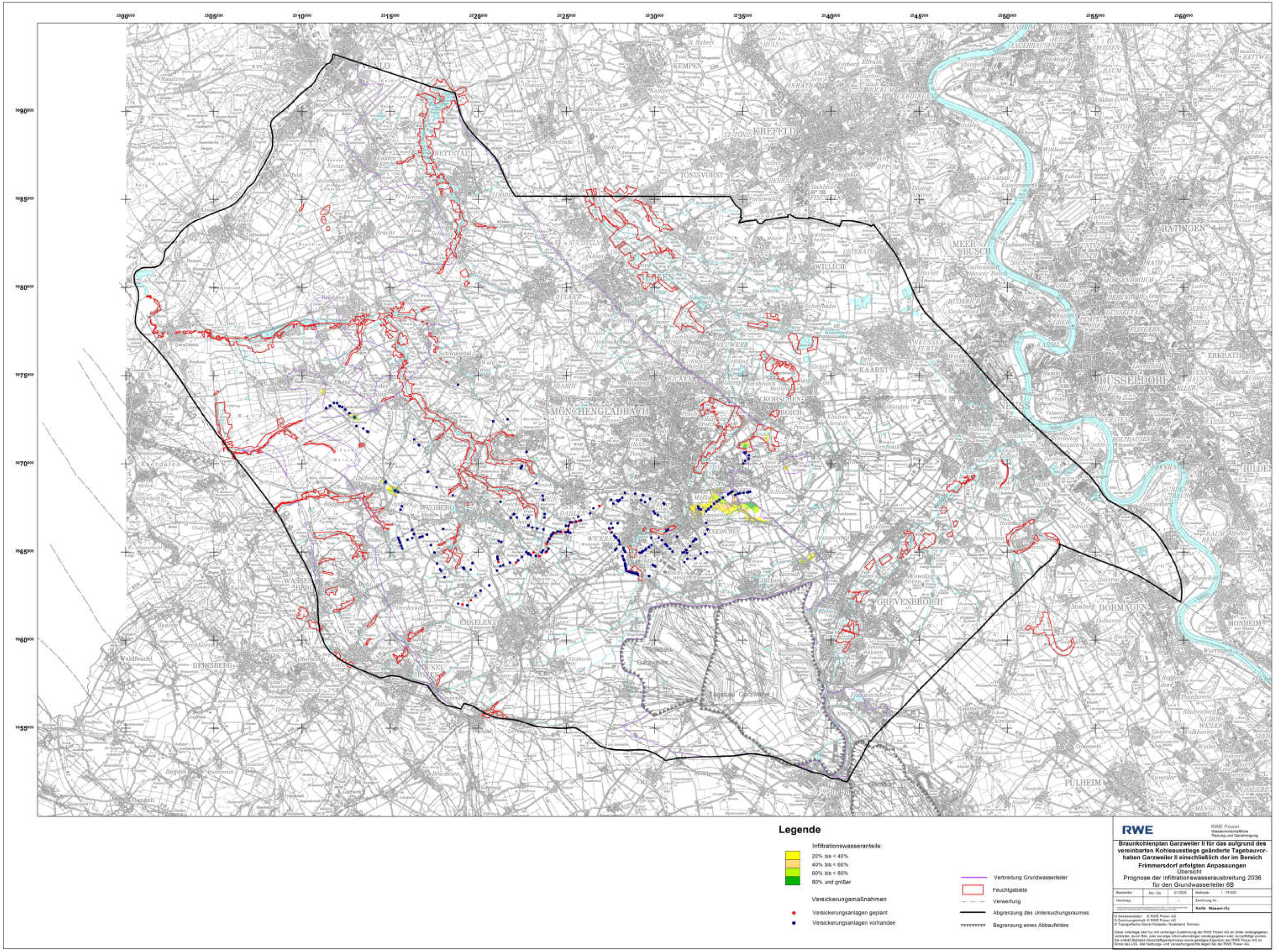

KREFELD
MÖNCHENGLADBACH
GREVENBROICH
DÜSSELDORF
DORMAGEN
PULHEIM
MONHEIM
RATINGEN
MEERBUSCH
WILLICH
KAARST
KOBSCHEN
ERKELENZ
HEINSBERG
Legende
Infiltrationswasseranteile:
20% bis < 40%
40% bis < 60%
60% bis < 80%
80% und größer
Versickerungsmaßnahmen
Versickerungsanlagen geplant
Versickerungsanlagen vorhanden
Verbreitung Grundwasserleiter
Feuchtgebiete
Verwerfung
Abgrenzung des Untersuchungsraumes
Begrenzung eines Abbaufeldes
RWE
RWE Power
Wasserwirtschaftliche Planung und Genehmigung
Braunkohlenplan Garzweiler II für das aufgrund des vereinbarten Kohleausstiegs geänderte Tagebauvorhaben Garzweiler II einschließlich der im Bereich Frimmersdorf erfolgten Anpassungen
Übersicht
Prognose der Infiltrationswasserausbreitung 2036 für den Grundwasserleiter 6B
Kartei: Wasser-Ou